

Asunto : Campaña subversiva a desarrollar a partir de JUL84 y nuevo plan de dos años a ejecutar por el PCP-SL a nivel nacional.

Ref. : Nota de Información No. 21-DECOTE-PUNO y manuscritos incautados a Iván CASSARETO - RAMIREZ, por la DIRCOTE.

1. Desarrollo de Amplia Guerra de Guerrillas de Amplia Movilidad

a. Primera Ofensiva

(Serie antimperialista)
Del 02 al 16JUL84.

b. Segunda Ofensiva

Del 24JUL al 10AGO84.

c. Tercera Ofensiva

Del 17AGO al 06SET84.

d. Remate

Del 10 al 20OCT84

Teniendo presente la respuesta de la reacción y previniendo las emboscadas y hostigarles.

2. Nuevo Plan para dos años

a. Estrategía Política

- 1) Expresar lo que es la revolución y lo que es la reacción; lo que es una República Popular de Nueva Democracia (RPND) y lo que es un estado reaccionario; y demostrar militarmente que los dos caminos que se enfrenta, uno es progresista y arrollador y el otro reaccionario que se hunde.
- 2) Demostrar que estos dos caminos, uno es de votos y bayonetas para aplicar su política negra y reaccionario y sus más siniestras matanzas; y el otro que es el -- nuevo poder, la RPND único camino para avanzar al incontestable éxito.

b. Estrategía Militar

Desarrollar la guerra de guerrillas en grande; desarrollar la guerra de guerrillas de amplia y gran movilidad; desarrollar la lucha de clases con acciones armadas; intensificar la contradicción masas-Gobierno, gobierno nuevo-viejo estado y en perspectiva PCP-SL-FFAA; desarrollar cuatro campañas y contracampañas en éste "Gran Salto" (GS):

1) Campañas

- a) Consolidar política, ideológica y organizativamente a los cuadros a través de grandes acciones armadas (aa).
- b) Amplia campaña de prepagandización enarbolando el

nuevo poder (RPND).

- c) Boicotear las Elecciones, no votar en las ciudades e impedirla en el campo.
- d) Sacabar el montaje del nuevo Gobierno reaccionario, hacer amplia campaña de agitación y propaganda al Ejército reaccionario, y enarbolar el florecimiento del nuevo estado que se construye y se asienta en las bases.

2) Partes de la Contracampaña

a) Primera Parte

- Movimiento ideológico y político.
- Retirada (en los puntos críticos).
- Reclutamiento.
- Abituallamiento.
- Medidas contra elementos extraños (seplones, infernantes, meznadas).

b) Segunda Parte (Respuesta Contundente)

Es la batalla inicial seguida por otras batallas; - es la respuesta más desarrollada, estremecedora, de mayor amplitud y contundencia demoleadora; es la respuesta de la Segunda Campaña de "Desarrollar, Desplegar y Construir Bases de Apoyo" (DDCBA), que expresa el comienzo de la Segunda Ola.

c) Tercera Parte

Desarrollo de la guerra de guerrilla de amplia y alta movilidad; es la organización y multiplicación de guerrillas que actúan ahí y allá como mesquites, con pelotones dispersos y Fuerzas Principales concentradas en grandes relativos de dispersión, obligando al enemigo a dispersarse o dividirse, para aniquilarlos. Esta amplia guerrilla está seguida por ofensivas que hacen complementar los planes.

d) Cuarta Parte (Remate Estremecedor)

Es el éxito de la acción, se debe expresar la continuación de la lucha armada cubriendo los reveses y subsanando los errores exitosamente. Es remate en grande.

e) Quinta Parte (Plan Complementario)

Es mantener las mismas formas de lucha pero a un nivel menor. Es la contundencia de alguna acción.

Lima, 20 JUN 84

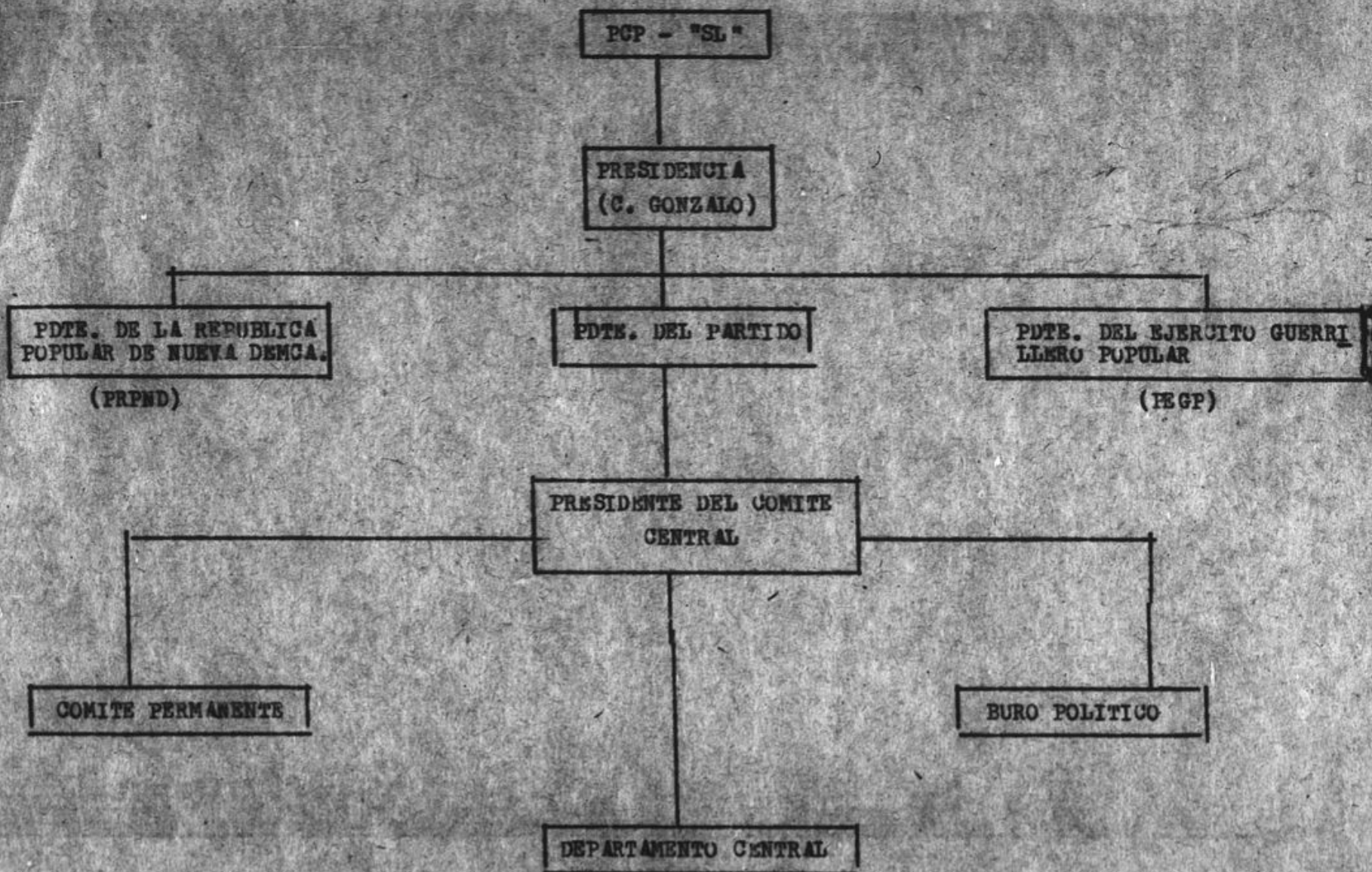

PARTIDO COMUNISTA
"SENDERO LUMINOSO"
(PCP-SL)

COMITE METROPOLITANO
(CM) "METRO"

KANO.
LUCIANO. SP
ROSA. SS

COMITE ZONAL
NORTE (CZN)

PAVEL. SP.

COMITE ZONAL
ESTE (CZE)

COMITE ZONAL
SUR (CZS)

COMITE ZONAL
OESTE (CZO)

ROSA. SP.

COMITE ZONAL
CENTRO (CZC)

COMITE ZONAL
CHOSICA (CZCH)

LUZ. SP.

COMITE ZONAL
CALLAO (CZC)

SUB ZONA
VITARTE

SUB ZONA
GTO. GRANDE

SUB ZONA
EL AGUSTINO

SUB ZONA
HUAYCAN

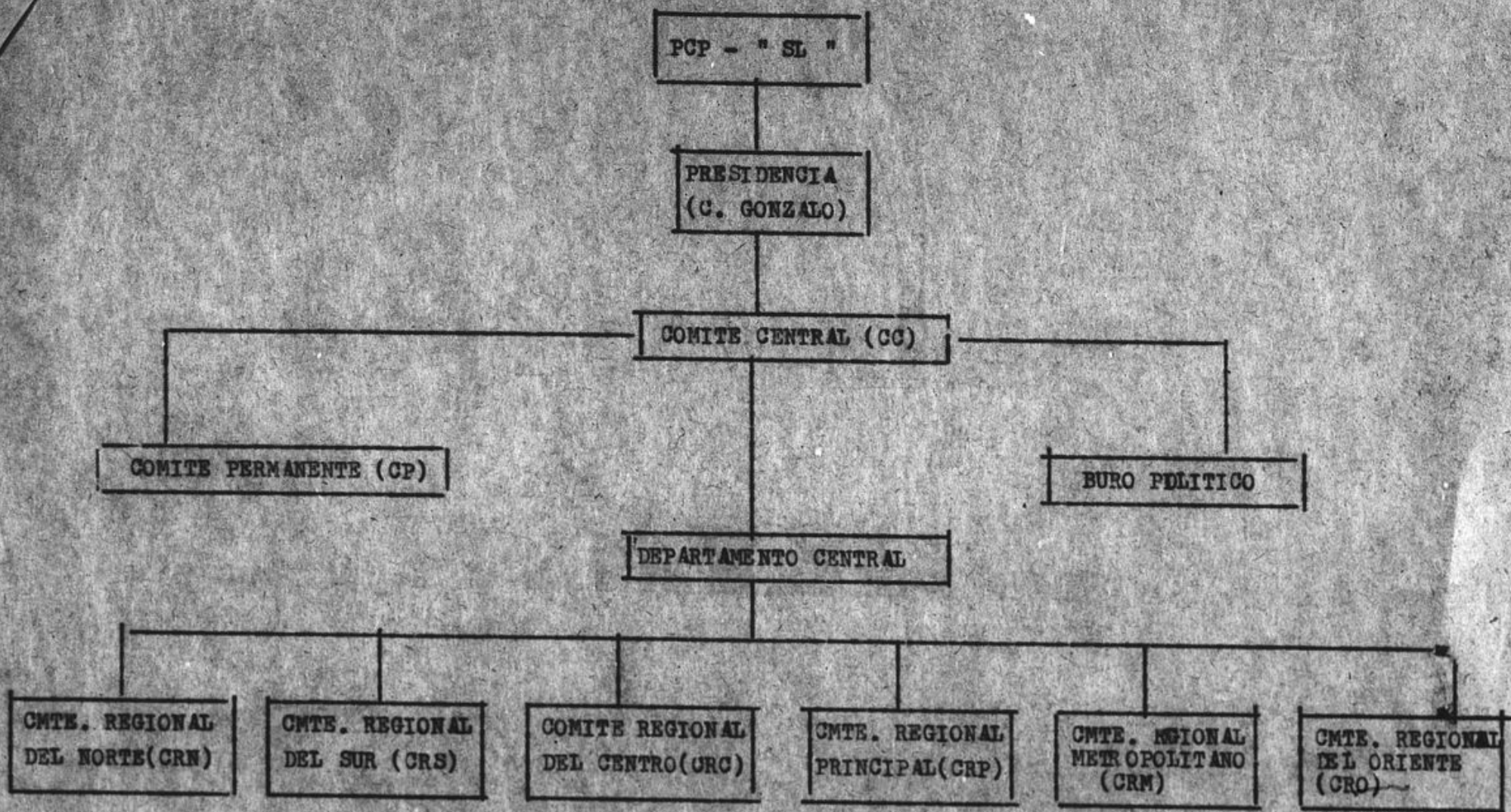

SL.

1980

1983

1984

AGR

ADM.

NO conf. p.
NO recorder
etc.

etc.

Defendida

d? dudoso

HOROTA

AGR (Pto)

O.N.

See Graf

MOT-C
M.C.A.
M.F.I.

27
50m
25.

SL apoyo o no.
a PADIKU (LZC)

- Mezich VRPC
- PUKALLOCTA
- MIR (historico)

- Goll. politica
p. Gno AGR

Tecnica -> apertura

alimre clase sand
politica

W
Q
OH.
SL.